

LEGENDA:

- 1 TYNK MINERLANY : ATLAS CERAMIT PS
- 2 TYNK MOZAIKOWY : ATLAS DEKO M , KOLOR: 117
- 3 BONIE PŁASKIE, PASEK SZER. 2CM BEZ TYNKU MALOWANIE. F. AKRYL.NCS : S 1902-B96G
- 4 STOLARKA OKIENNA, PROFILE PCV, KOLOR BIAŁY
- 6 ELEMENTY STAL. BALUSTRAD ORAZ DASZKÓW, MAL.PROSZKOWO RAL 7035
- 7 RYNNY, RURY SPUST.,OPIERZENIA : BL. TYTAN CYNK, KOLOR NATURALNY
- 8 TYNK MINERLANY : ATLAS CERAMIT PS, MAL. FARBA AKRYL. NSC: 1902-B96G
- 9 DACHÓWKA CERAM. : BRAAS, WZÓR : TEGALIT, KOLOR : CIEMNOSZARY
- 10 FASADA ALUMINOWA : RAL 7033 - POD KOLOR TYNKU NSC : S 2906-G88Y

KOLORYSTYKA TYNKÓW:

- BIAŁY- NATURALNY KOLOR TYNKU ATLAS PS
- MALOWANIE FARBĄ AKRYLOWĄ, NSC : S 2906-G88Y
- MALOWANIE FARBĄ AKRYLOWĄ, NSC : S 0804-Y30R

<b>BUDYNEK NR 7, 8</b>	
Piotr Dominiczak & Mariusz Szczuraszek PRACOWNIA ARCHITEKTONICZNA	data: wrzesień 2012
OBIEKT/TEMAT: <b>OSIEDLE BUDYNKÓW WIELORODZINNYCH JTBS W JAROCINIE - ETAP C PROJEKT ZAMIENNY</b>	rysunek: <b>A16</b>
JAROCIN REJ. OSIEDLA RZECZYPOSPOLITEJ DZ. NR: 952/5, 954/10, 955/2, 954/11, 952/7 OBRĘB: JAROCIN	SKALA: 1:100
INWESTOR: JAROCIŃSKIE TOWARZYSTWO BUDOWNICTWA SPOŁECZNEGO UL. T. KOŚCIUSZKI 18, 63-200 JAROCIN	FAZA: PB
TEMAT RYS : <b>ELEWACJA PÓŁNOCNA</b>	
BRANŻA :	<b>ARCHITEKTURA</b>
PROJEKTANT:	mgr inż. arch. Mariusz Szczuraszek Nr ewid. 9/99/DUW mgr inż. arch. Piotr Dominiczak UAN-7342-98/92
SPRAWDZAJĄCY:	mgr inż. arch. Marek Nadachowski nr upr. 7131/5/P/2002
OPRACOWANIE	mgr inż. arch. Marcin Rzeźniowiecki tech. Agnieszka Wierzyk

ELEWACJA PÓŁNOCNA

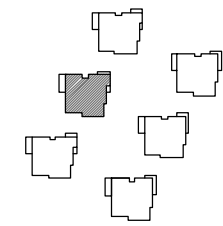
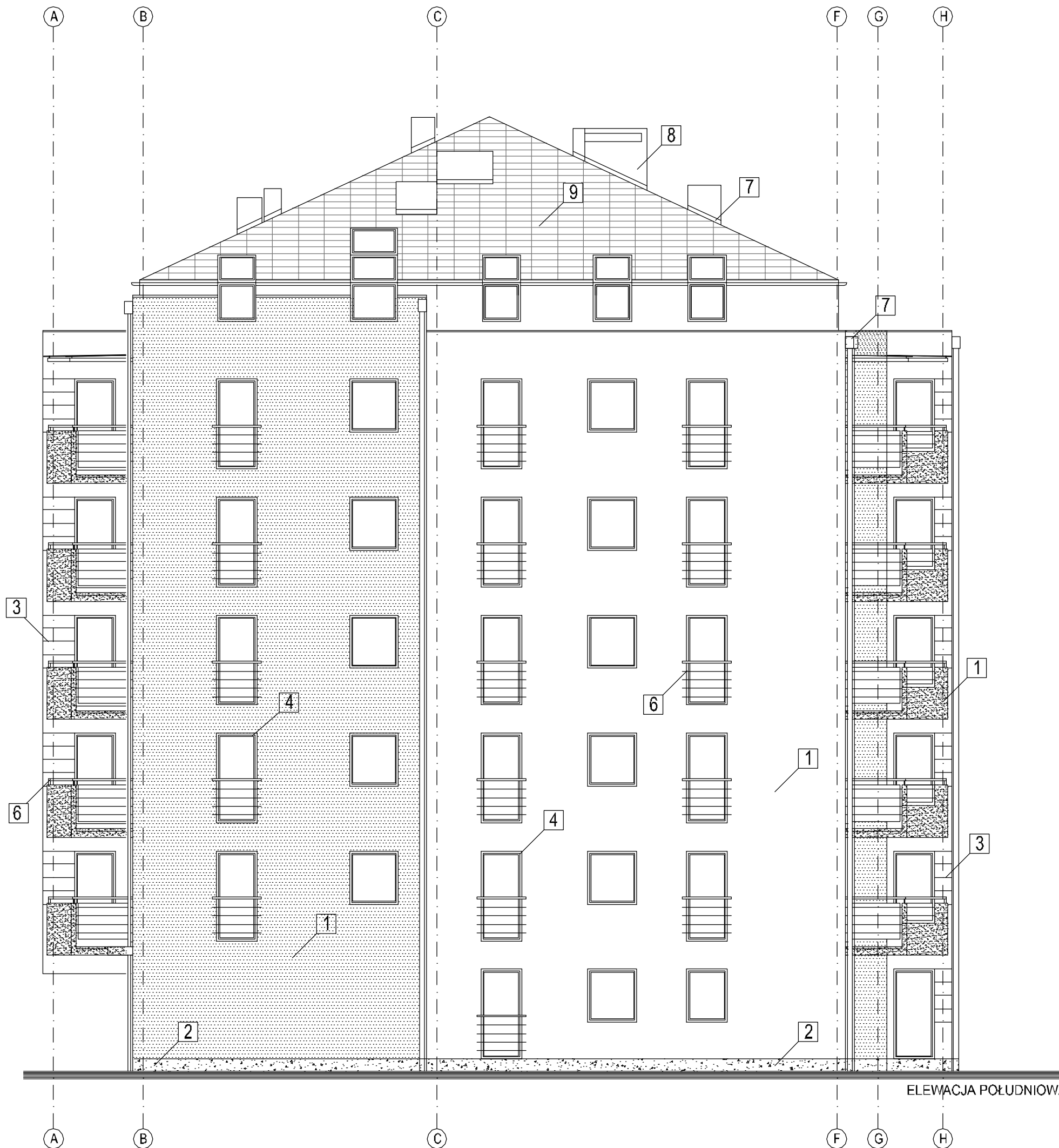

LEGENDA:

1	TYNK MINERALNY : ATLAS CERAMIT PS
2	TYNK MOZAIKOWY : ATLAS DEKOM, KOLOR: 117
3	BONIE PLASKIE PASEK SZER. 2CM BEZ TYNKU MALOWANIE F. AKRYL.NCS : S 1902-B36G
4	STOLARKA OKIENNA, PROFILE PCV, KOLOR BIAŁY
6	ELEMENTY STAL. BALUSTRAD ORAZ DASZKÓW, MAL.PROSZKOWO RAL 7035
7	RYNNY, RURY SPUST., OPIERZENIA : BL. TYTAN CYNK, KOLOR NATURALNY
8	TYNK MINERALNY : ATLAS CERAMIT PS, MAL. FARBĄ AKRYL.NSC : '902-B96G
9	DACHÓWKA CERAM. : BRAAS, WZÓR : TEGALIT, KOLOR : CIEMNOSZARY

KOLORYSTYKA TYNKÓW:

	BIAŁY-NATURALNY KOLOR TYNKU ATLAS PS
	MALOWANIE FARBĄ AKRYLOWĄ NSC : S 2906-G88Y
	MALOWANIE FARBĄ AKRYLOWĄ NSC : S 0804-Y30R

BUDYNEK NR 7

		data: SIERPIEŃ 2015
OBIEKT/TEMAT: <b>OSIEDLE BUDYNKÓW WIELORODZINNYCH          JTBS W JAROCINIE - ETAP C - bud. 6</b>		rysunek: <b>A13</b>
JAROCIN REJ. OSIEDLA RZECZYPOSPOLITEJ DZ. NR: 952/9, OBRĘB: JAROCIN		SKALA 1:100
INWESTOR: JAROCIŃSKIE TOWARZYSTWO BUDOWNICTWA SPOŁECZNEGO UL. T. KOŚCIUŠZYKI 18, 63-200 JAROCIN		FAZA: PBZ
TEMAT RYS : <b>ELEWACJA POŁUDNIOWA</b>		
BRANZA :	ARCHITEKTURA	
PROJEKTANT:	mgr inż. arch. Mariusz Szczuraszek Nr ewid. 9/99/DUW mgr inż. arch. Piotr Dominiczak UAN-7342-98/92	
SPRAWDZAJĄCY:	mgr inż. arch. Marek Nadachowski nr upr. 7131/S/P/2002	

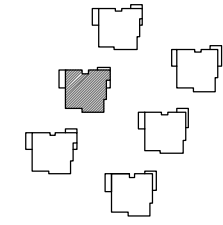

LEGENDA:

1	TYNK MINERLANY : ATLAS CERAMIT PS
2	TYNK MOZAIKOWY : ATLAS DEKO M , KOLOR: 117
3	BONIE PŁASKIE PASEK SZER. 2CM BEZ TYNKU MALOWANIE F. AKRYL.NCS : S 1902-B96G
4	STOLARKA OKIENNA, PROFILE PCV, KOLOR BIAŁY
6	ELEMENTY STAL. BALUSTRAD ORAZ DASZKÓW, MAL.PROSZKOWO RAL 7035
7	RYNNY, RURY SPUST., OPIERZENIA : BL. TYTAN CYNK, KOLOR NATURALNY
8	TYNK MINERLANY : ATLAS CERAMIT PS, MAL. FARBĄ AKRYL NCS: 1902-B96G
9	DACHÓWKA CERAM. : BRAAS, WZÓR : TEGALIT, KOLOR : CIEMNOSZARY

KOLORYSTYKA TYNKÓW:

	BIAŁY- NATURALNY KOLOR TYNKU ATLAS PS
	MALOWANIE FARBĄ AKRYLOWĄ NSC : S 2906-G88Y
	MALOWANIE FARBĄ AKRYLOWĄ NSC : S 0804-Y30R

BUDYNEK NR 7

<b>Plotr Dominiczak &amp; Mariusz Szczuraszek</b> PRACOWNIA ARCHITEKTONICZNA		data: SIERPIEŃ 2015
OBIEKT/TEMAT: <b>OSIEDLE BUDYNKÓW WIELORODZINNYCH</b> <b>JTBS W JAROCINIE - ETAP C - bud. 6</b>		rysunek: <b>A14</b>
JAROCIN REJ. OSIEDLA RZECZYPOSPOLITEJ DZ. NR: 952/9, OBRĘB: JAROCIN		SKALA 1:100
INWESTOR: JAROCIŃSKIE TOWARZYSTWO BUDOWNICTWA SPOŁECZNEGO UL. T. KOŚCIUSZKI 18, 63-200 JAROCIN		FAZA: PBZ
TEMAT RYS : <b>ELEWACJA WSCHODNIA</b>		
BRANZA :	ARCHITEKTURA	
PROJEKTANT:	mgr inż. arch. Mariusz Szczuraszek Nr ewid. 9/99/DUW mgr inż. arch. Piotr Dominiczak UAN-7342-98/92	
SPRAWDZAJĄCY:	mgr inż. arch. Marek Nadaehowski nr upr. 7131/S/P/2002	

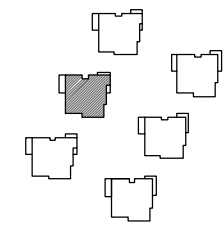
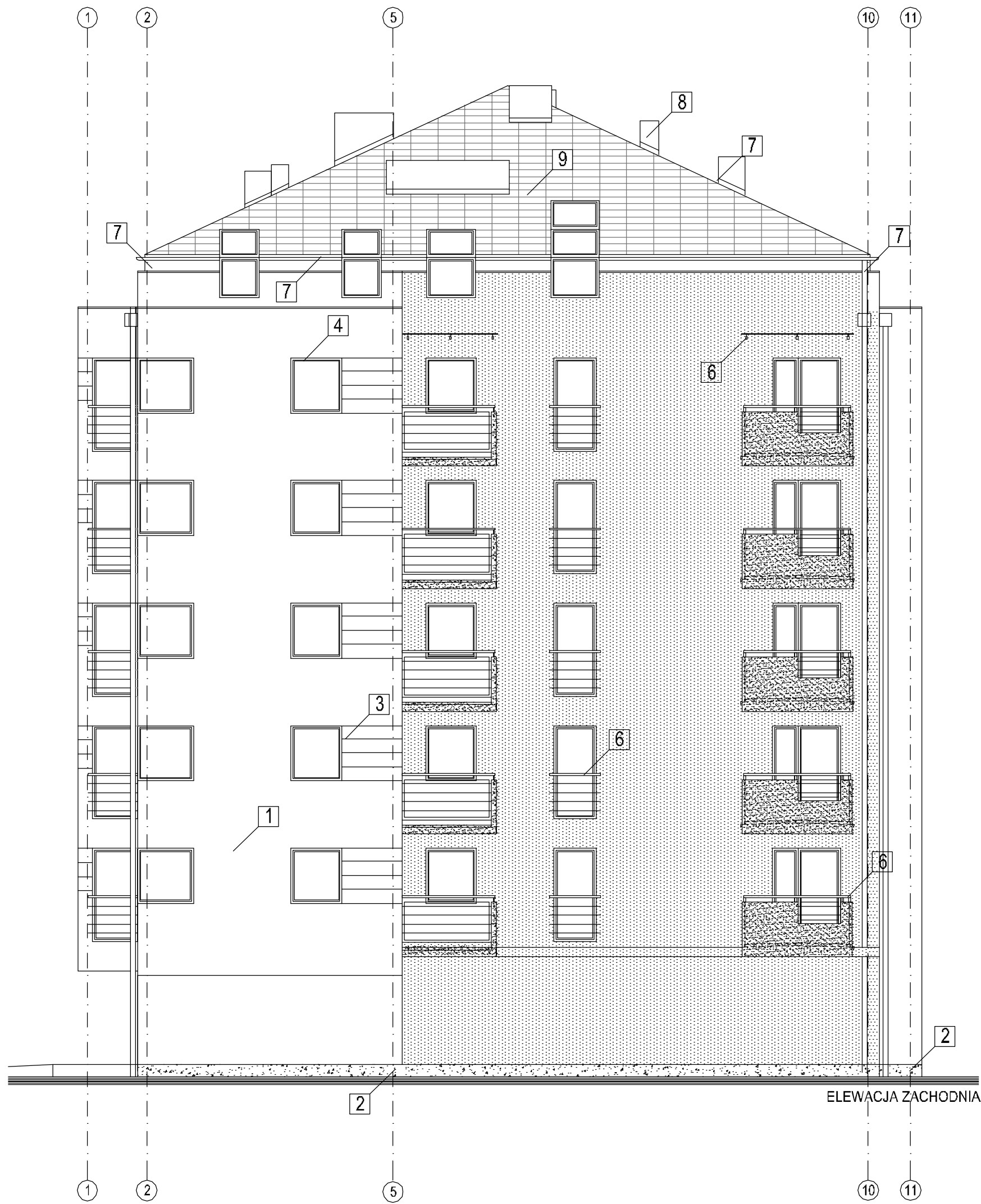

LEGENDA:

1	TYNK MINERALNY : ATLAS CERAMIT PS
2	TYNK MOZAIKOWY : ATLAS DEKO M., KOLOR: 117
3	BONIE PŁASKIE, PASEK SZER. 2CM BEZ TYNKU MALOWANIE, F. AKRYLNCŚ : S 1902-B96G
4	STOLARKA OKIENNA, PROFILE PCV, KOLOR BIAŁY
5	BRAMY GARAZOWE, POWIERZCHNIA SILKGRAIN, KOLOR RAL 7035
6	ELEMENTY STAL. BALUSTRAD ORAZ DASZKÓW, MAL. PROSZKOWO RAL 7035
7	RYNNY, RURY SPUST., OPIERZENIA : BL. TYTAN CYNK, KOLOR NATURALNY
8	TYNK MINERALNY : ATLAS CERAMIT PS, MAL. FARBĄ AKRYL NŚC : '902-B96G
9	DACHÓWKA CERAM. : BRAAS, WZÓR : TEGALIT, KOLOR : CIEMNOSZARY

KOLORYSTYKA TYNKÓW:

	BIAŁY- NATURALNY KOLOR TYNKU ATLAS PS
	MALOWANIE FARBĄ AKRYLOWĄ NŚC : S 2906-G88Y
	MALOWANIE FARBĄ AKRYLOWĄ NŚC : S 0804-Y30R

<b>BUDYNEK NR 7</b>	
data: <b>SIERPIEŃ 2015</b> rysunek: <b>A15</b>	
OBIEKT/TEMAT: <b>OSIEDLE BUDYNKÓW WIELORODZINNYCH          JTBS W JAROCINIE - ETAP C - bud. 6</b>	
JAROCIN REJ. OSIEDLA RZECZYPOSPOLITEJ DZ. NR: 952/9, OBRĘB: JAROCIN SKALA: <b>1:100</b>	
INWESTOR: JAROCŃSKIE TOWARZYSTWO BUDOWNICTWA SPOŁECZNEGO UL. T. KOŚCIUŃSKIEGO 18, 63-200 JAROCIN FAZA: <b>PBZ</b>	
TEMAT RYS : <b>ELEWACJA ZACHODNIA</b>	
BRANZA :	<b>ARCHITEKTURA</b>
PROJEKTANT:	mgr inż. arch. Mariusz Szczuraszek Nr ewid. 9/99/DUW mgr inż. arch. Piotr Dominiczak UAN-7342-98/92
SPRAWDZAJĄCY:	mgr inż. arch. Marek Nadachowski nr upr. 7131/S/P/2002